FISCALÍA GENERAL DEL ESTADO DE CHIAPAS

CERO IMPUNIDAD

¿Hasvistoa..?

HEYDI JAQUELINE ORANTES HERNANDEZ

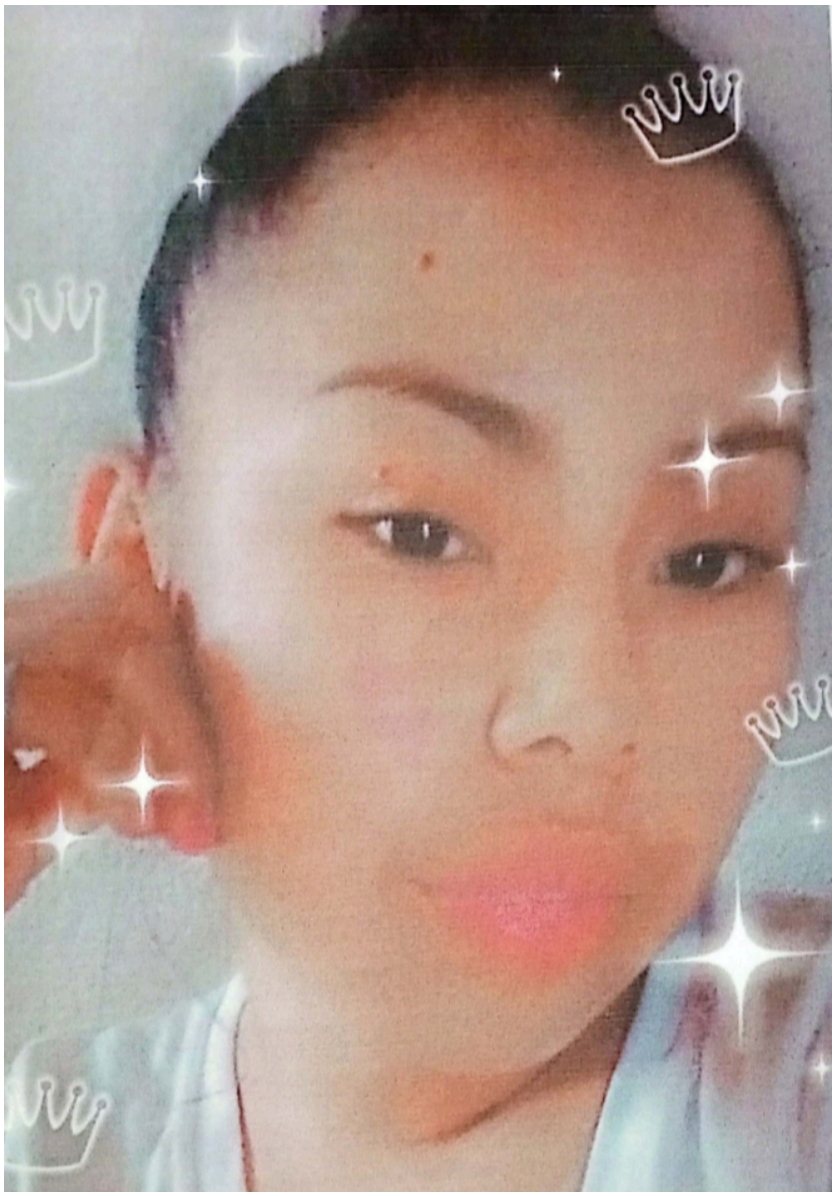

Fecha de desaparición: 30/01/2023

Sexo: MUJER

Edad Actual: 18 AÑOS

Originario de: CHIAPA DE CORZO, CHIAPAS

Media Filiación: TEZ BLANCA, COMPLEXIÓN MEDIANA, ESTATURA 1.55 MTS., PESO 50, CABELLO NEGRO, AL HOMBRO, OJOS RASGADOS, CAFÉ OBSCUROS, BOCA MEDIANA, TAMAÑO DE NARIZ MEDIANA, TIPO DE NARIZ RESPINGADA.

Señas Particulares: LUNAR EN LA CEJA DERECHA.

Circunstancia: REFIERE LA DENUNCIANTE QUE EL DIA 30 DE ENERO DE 2023, SIENDO APROXIMADAMENTE LAS 14:30 HORAS, SU HIJA DE NOMBRE HEYDI JAQUELINE ORANTES HERNANDEZ, SALIO DE SU DOMICILIO UBICADO EN LA COLONIA SOL AZTECA, PERTENECIENTE AL MUNICIPIO DE CHIAPA DE CORZO, CHIAPAS; CON DIRECCION AL SUPER, SIN RETORNAR A SU CASA. DESCONOCIENDO HASTA EL MOMENTO SU PARADERO.

Registro: 2/0070/2023

Fiscalía Contra la Desaparición Forzada de Personas y la Cometida por Particulares

Si conoces, has visto o sabes algo de esta persona, llama o escríbenos

(961) 61 7 23 00
Extensión 17541

800 220 20 11
Alerta Amber Chiapas

961 655 03 24
WhatsApp

fibup@fge.chiapas.gob.mx
Vía internet

Emitida bajo consentimiento del Padre, Tutor o Familiar; con fines de Búsqueda, Localización y Plena Identificación