FISCALÍA GENERAL DEL ESTADO DE CHIAPAS

CERO IMPUNIDAD

¿Hasvistoa..?

DIANA KARINA ROJAS FERNANDEZ

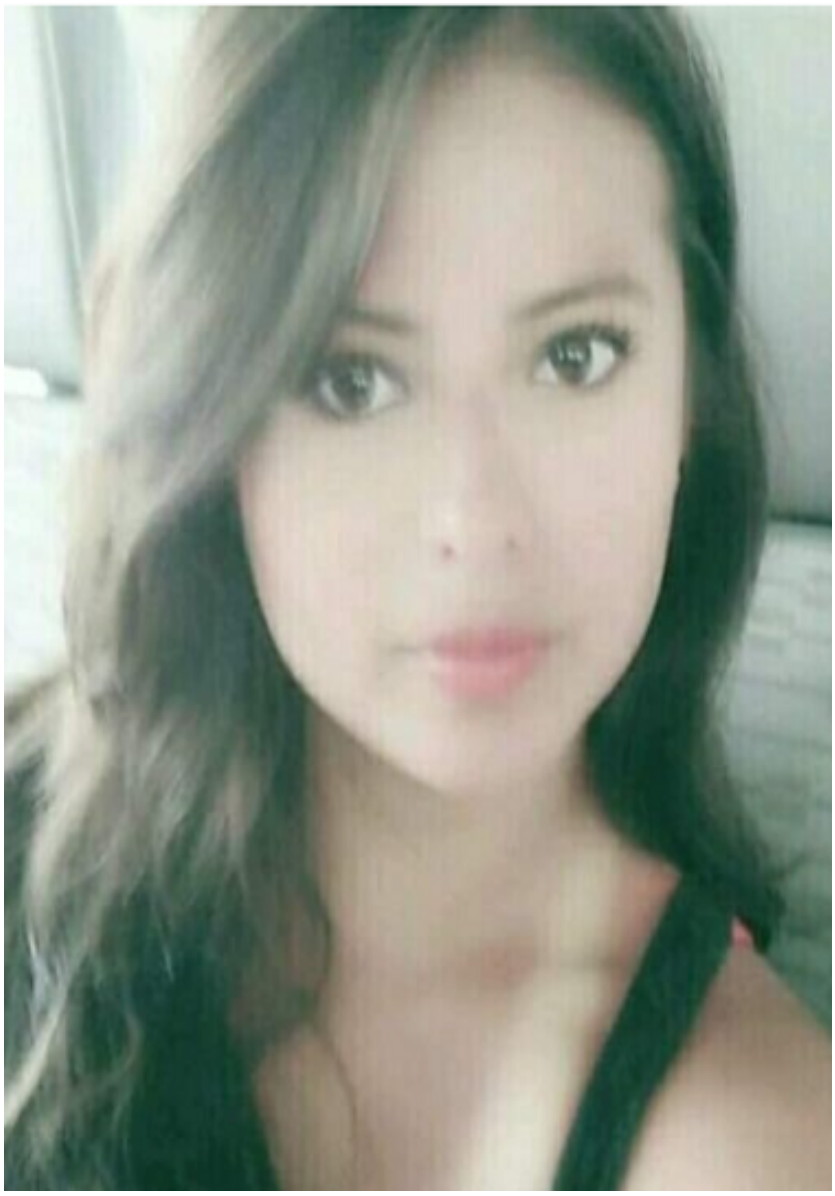

Fecha de desaparición: 04/10/2023

Sexo: MUJER

Edad Actual: 32 AÑOS

Originario de: BENITO JUÁREZ, CIUDAD DE MÉXICO

Media Filiación: TEZ MORENA CLARA, COMPLEXIÓN DELGADA, ESTATURA 1.50 MTS., PESO 50, CABELLO CASTAÑO CLARO, LARGO, OJOS GRANDES, CAFÉ OBSCUROS, BOCA MEDIANA, TAMAÑO DE NARIZ PEQUEÑA, TIPO DE NARIZ RESPINGADA.

Señas Particulares: NINGUNA.

Circunstancia: REFIERE EL DENUNCIANTE QUE EL DIA 04 DE OCTUBRE DE 2023, SIENDO APROXIMADAMENTE LAS 23:25 HORAS, FUE LA ULTIMA VEZ QUE VIERON A SU HIJO DE NOMBRE ROBERTO ZAEL PEREZ GUTIERREZ Y A SU NUERA DE NOMBRE DIANA KARINA ROJAS FERNANDEZ, EN EL MUNICIPIO DE PALENQUE, CHIAPAS. DESCONOCIENDO HASTA EL MOMENTO SU PARADERO.

Registro: 0902/2023

Fiscalía Contra la Desaparición Forzada de Personas y la Cometida por Particulares

Si conoces, has visto o sabes algo de esta persona, llama o escríbenos

(961) 61 7 23 00
Extensión 17541

800 220 20 11
Alerta Amber Chiapas

961 655 03 24
WhatsApp

fibup@fge.chiapas.gob.mx
Vía internet

Emitida bajo consentimiento del Padre, Tutor o Familiar; con fines de Búsqueda, Localización y Plena Identificación