FISCALÍA GENERAL DEL ESTADO DE CHIAPAS

CERO IMPUNIDAD

¿Hasvistoa..?

DEYSI CAROLINA CRUZ JIMENEZ

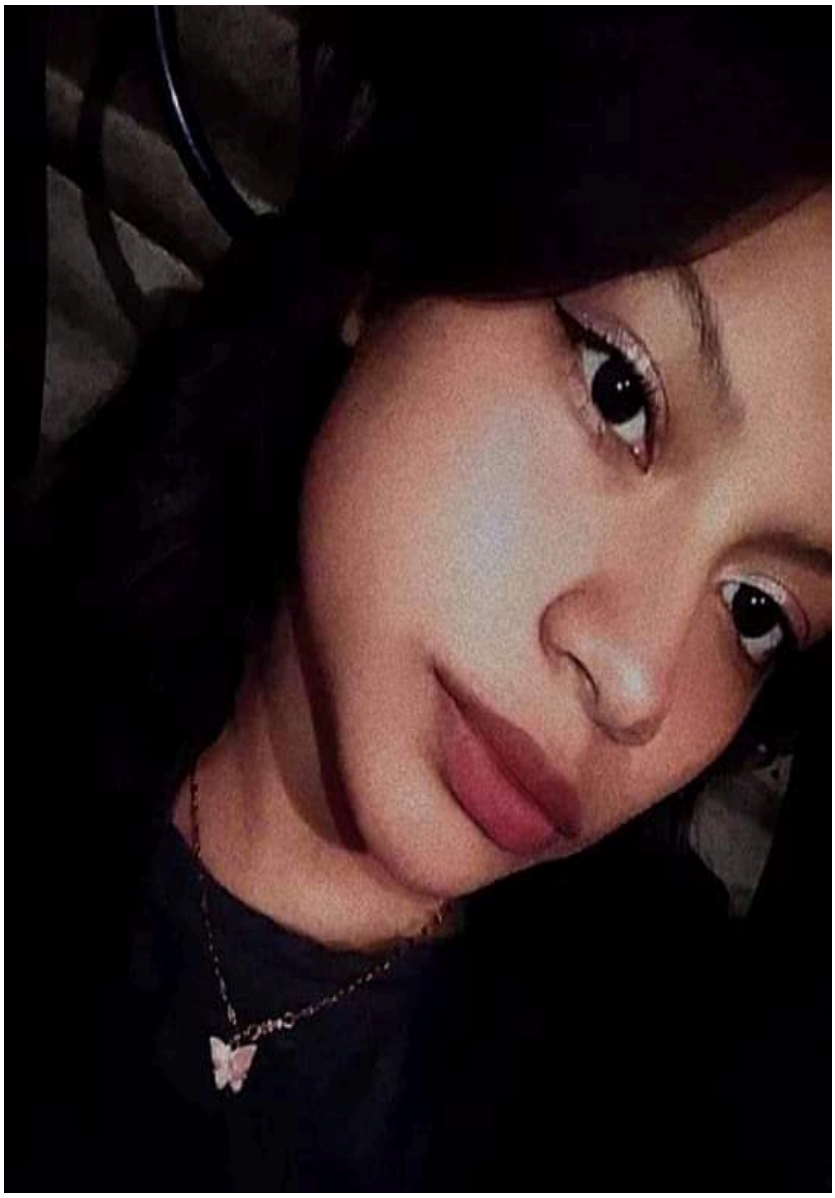

Fecha de desaparición: 16/12/2022

Sexo: MUJER

Edad Actual: 22 AÑOS

Originario de: TUXTLA GUTIÉRREZ, CHIAPAS

Media Filiación: TEZ MORENA CLARA, COMPLEXIÓN DELGADA, ESTATURA 1.60 MTS., PESO 54, CABELLO NEGRO, AL HOMBRO, OJOS GRANDES, CAFÉS CLAROS, BOCA GRANDE, TAMAÑO DE NARIZ GRANDE, TIPO DE NARIZ CHATA.

Señas Particulares: NINGUNA.

Circunstancia: REFIERE LA DENUNCIANTE QUE EL DIA 16 DE DICIEMBRE DE 2022, SIENDO APROXIMADAMENTE LAS 16:40 HORAS, SU HIJA DE NOMBRE DEYSI CAROLINA CRUZ JIMENEZ, SALIO DE SU DOMICILIO UBICADO EN EL FRACCIONAMIENTO LOMAS VERDES, DE LA CIUDAD DE TUXTLA GUTIERREZ, CHIAPAS; SIN RETORNAR A SU CASA. DESCONOCIENDO HASTA EL MOMENTO SU PARADERO.

Registro: 5/0146/2022

Fiscalía Contra la Desaparición Forzada de Personas y la Cometida por Particulares

Si conoces, has visto o sabes algo de esta persona, llama o escríbenos

(961) 61 7 23 00
Extensión 17541

800 220 20 11
Alerta Amber Chiapas

961 655 03 24
WhatsApp

fibup@fge.chiapas.gob.mx
Vía internet

Emitida bajo consentimiento del Padre, Tutor o Familiar; con fines de Búsqueda, Localización y Plena Identificación