FISCALÍA GENERAL DEL ESTADO DE CHIAPAS

CERO IMPUNIDAD

¿Hasvistoa..?

SOFIA GABRIELA HERNANDEZ LOPEZ

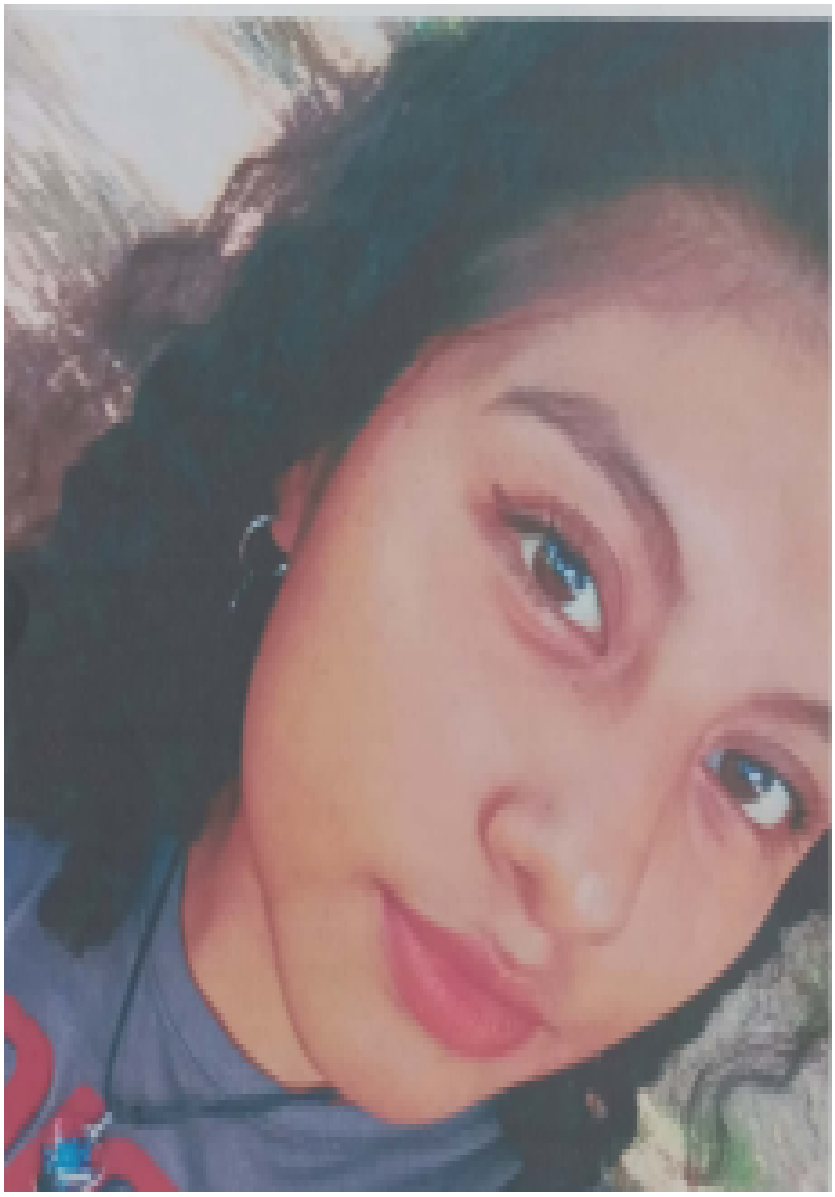

Fecha de desaparición: 16/07/2023

Sexo: MUJER

Edad Actual: 18 AÑOS

Originario de: CATAZAJÁ, CHIAPAS

Media Filiación: TEZ MORENA CLARA, COMPLEXIÓN DELGADA, ESTATURA 1.53 MTS., PESO 56, CABELLO NEGRO, CORTO, OJOS PEQUEÑOS, CAFÉS CLAROS, BOCA MEDIANA, TAMAÑO DE NARIZ MEDIANA, TIPO DE NARIZ CHATA.

Señas Particulares: NINGUNO.

Circunstancia: REFIERE EL DENUNCIANTE QUE EL DIA 16 DE JULIO DE 2023, SIENDO APROXIMADAMENTE LAS 08:30 HORAS, FUE LA ULTIMA VEZ QUE VIO A SU HIJA DE NOMBRE SOFIA GABRIELA HERNANDEZ LOPEZ, AL SALIR DE SU DOMICILIO UBICADO EN EL BARRIO SANTA MARIA, PERTENECIENTE AL MUNICIPIO DE CATAZAJA, CHIAPAS. DESCONOCIENDO HASTA EL MOMENTO SU PARADERO.

Registro: 0625/2023

Fiscalía Contra la Desaparición Forzada de Personas y la Cometida por Particulares

Si conoces, has visto o sabes algo de esta persona, llama o escríbenos

(961) 61 7 23 00
Extensión 17541

800 220 20 11
Alerta Amber Chiapas

961 655 03 24
WhatsApp

fibup@fge.chiapas.gob.mx
Vía internet

Emitida bajo consentimiento del Padre, Tutor o Familiar; con fines de Búsqueda, Localización y Plena Identificación