FISCALÍA GENERAL DEL ESTADO DE CHIAPAS

CERO IMPUNIDAD

¿Hasvistoa..?

GEORGINA JAQUELINE SARMIENTO GUTIERREZ

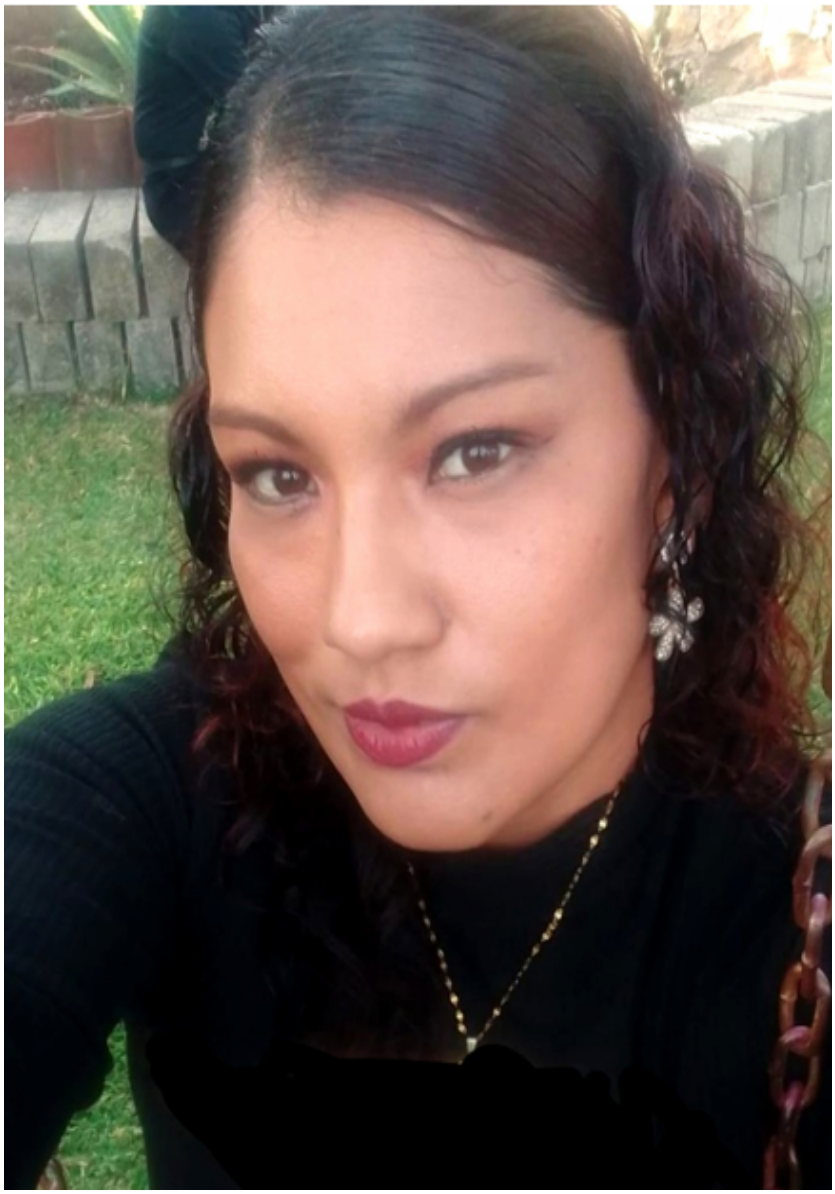

Fecha de desaparición: 24/09/2025

Sexo: MUJER

Edad Actual: 37 AÑOS

Originario de: BERRIOZÁBAL, CHIAPAS

Media Filiación: TEZ MORENA, COMPLEXIÓN DELGADA, ESTATURA 1.65 MTS., PESO 70, CABELLO CASTAÑO CLARO, LARGO, OJOS PEQUEÑOS, CAFÉS CLAROS, BOCA MEDIANA, TAMAÑO DE NARIZ MEDIANA, TIPO DE NARIZ RESPINGADA.

Señas Particulares: TATUAJES EN LA ESPALDA 4 SILUETAS Y UNA FLOR DE LOTO, EN EL LADO IZQUIERDO DEL PECHO LA HUELLA DE UN PERRO CON EL NOMBRE CARIM.
VESTIMENTA: PANTALON DE MEZCLILLA DE COLOR AZUL, SUDADERA DE COLOR AZUL, PLAYERA DE COLOR BLANCA, SANDALIAS BLANCAS CON LA IMAGEN DE OSITOS.

Circunstancia: REFIERE LA DENUNCIANTE QUE EL 24 DE SEPTIEMBRE DE 2025, SIENDO APROXIMADAMENTE LAS 17:15 HORAS, FUE LA ULTIMA VEZ QUE VIERON A SU HERMANA DE NOMBRE GEORGINA JAQUELINE SARMIENTO GUTIERREZ, EN EL BARRIO SAN JOSE, PERTENECIENTE AL MUNICIPIO DE BERRIOZABAL, CHIAPAS. DESCONOCIENDO HASTA EL MOMENTO SU PARADERO.

Registro: 0810/2025

Fiscalía Contra la Desaparición Forzada de Personas y la Cometida por Particulares

Si conoces, has visto o sabes algo de esta persona, llama o escríbenos

(961) 61 7 23 00
Extensión 17541

800 220 20 11
Alerta Amber Chiapas

961 655 03 24
WhatsApp

fibup@fge.chiapas.gob.mx
Vía internet

Emitida bajo consentimiento del Padre, Tutor o Familiar; con fines de Búsqueda, Localización y Plena Identificación