FISCALÍA GENERAL DEL ESTADO DE CHIAPAS

CERO IMPUNIDAD

¿Hasvistoa..?

ROXETTE DE JESUS ARTEAGA GUTIERREZ

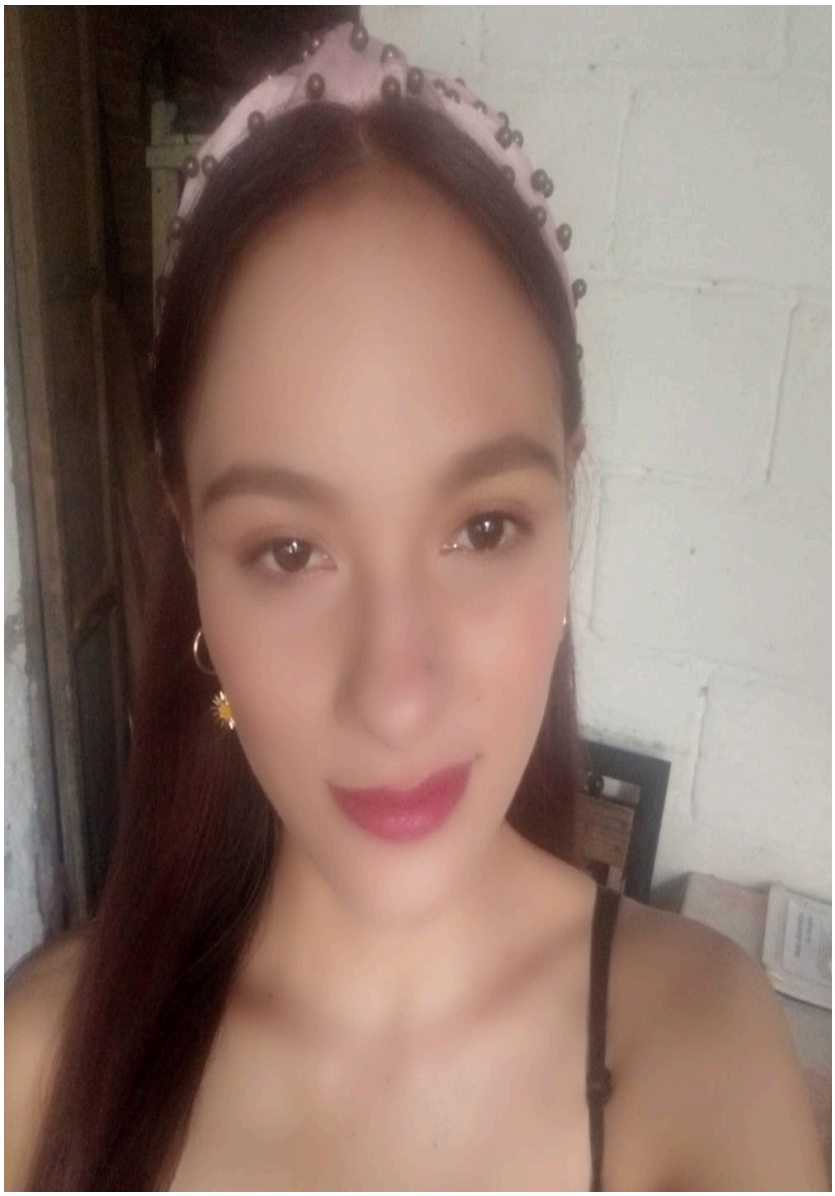

Fecha de desaparición: 02/01/2023

Sexo: MUJER

Edad Actual: 22 AÑOS

Originario de: MIGUEL HIDALGO, CIUDAD DE MÉXICO

Media Filiación: TEZ MORENA CLARA, COMPLEXIÓN DELGADA, ESTATURA 1.56 MTS., PESO 40, CABELLO PELIRROJO, AL HOMBRO, OJOS PEQUEÑOS, CAFÉ OBSCUROS, BOCA MEDIANA, TAMAÑO DE NARIZ PEQUEÑA, TIPO DE NARIZ RESPINGADA.

Señas Particulares: MANCHA EN EL BRAZO IZQUIERDO COLOR CAFE, CICATRIZ EN EL ABDOMEN BAJO DE CUATRO CENTIMETROS Y TATUAJE DE CRUZ EN EL BRAZO IZQUIERDO.

Circunstancia: REFIERE LA DENUNCIANTE QUE EL DIA 02 DE ENERO DE 2023, SIENDO APROXIMADAMENTE LAS 12:00 HORAS, FUE LA ULTIMA VEZ QUE VIO A SU HIJA DE NOMBRE ROXETTE DE JESUS ARTEAGA GUTIERREZ, AL SALIR DE SU DOMICILIO UBICADO EN LA COLONIA VILLA DE GUADALUPE, PERTENECIENTE AL MUNICIPIO DE TAPACHULA, CHIAPAS. DESCONOCIENDO HASTA EL MOMENTO SU PARADERO.

Registro: 1/0053/2023

Fiscalía Contra la Desaparición Forzada de Personas y la Cometida por Particulares

Si conoces, has visto o sabes algo de esta persona, llama o escríbenos

(961) 61 7 23 00
Extensión 17541

800 220 20 11
Alerta Amber Chiapas

961 655 03 24
WhatsApp

fibup@fge.chiapas.gob.mx
Vía internet

Emitida bajo consentimiento del Padre, Tutor o Familiar; con fines de Búsqueda, Localización y Plena Identificación