FISCALÍA GENERAL DEL ESTADO DE CHIAPAS

CERO IMPUNIDAD

¿Hasvistoa..?

BRISA YAMILETH BRINDIS GOMEZ

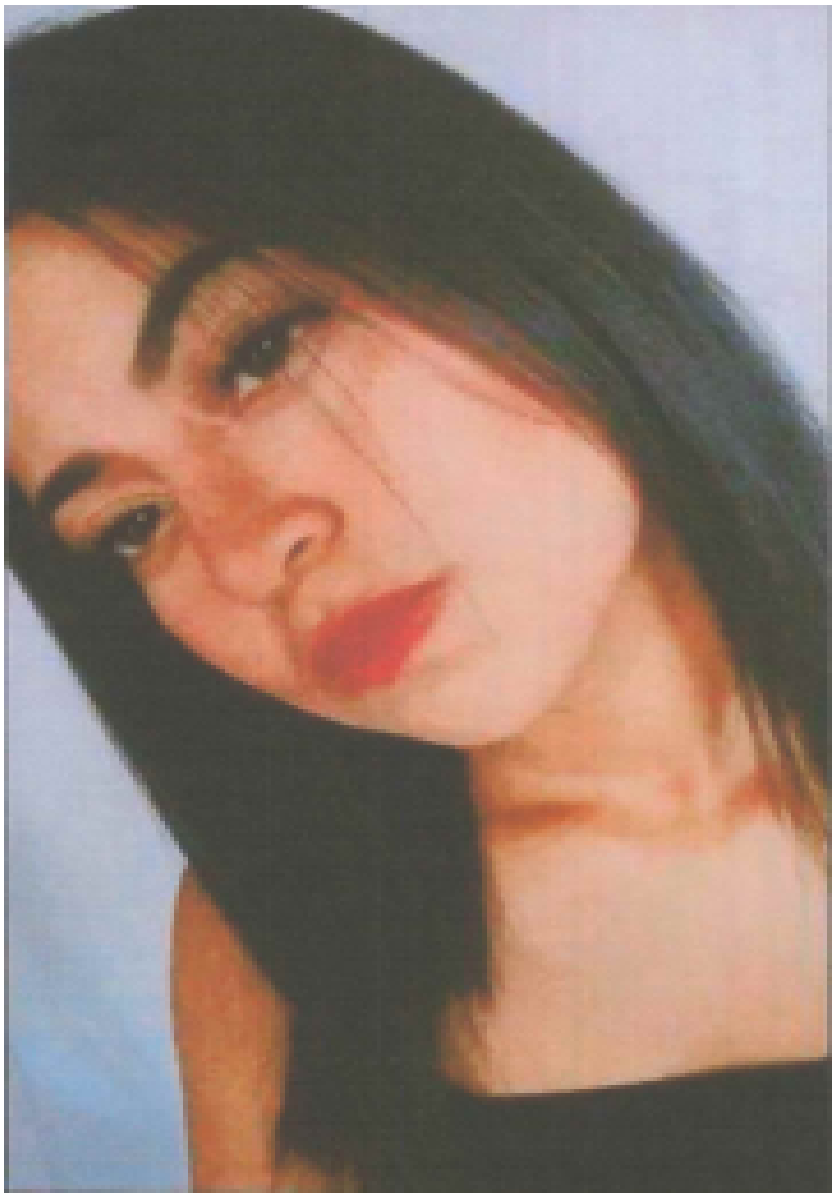

Fecha de desaparición: 24/10/2022

Sexo: MUJER

Edad Actual: 20 AÑOS

Originario de: CINTALAPA, CHIAPAS

Media Filiación: TEZ MORENA CLARA, COMPLEXIÓN DELGADA, ESTATURA 1.58 MTS., PESO 47, CABELLO NEGRO, AL HOMBRO, OJOS GRANDES, CAFÉ OBSCUROS, BOCA PEQUEÑA, TAMAÑO DE NARIZ MEDIANA, TIPO DE NARIZ RECTA.

Señas Particulares: NINGUNA.

Circunstancia: REFIERE LA DENUNCIANTE QUE EL DIA 24 DE OCTUBRE DE 2022, SIENDO APROXIMADAMENTE LAS 20:00 HORAS, SU HIJA DE NOMBRE BRISA YAMILETH BRINDIS GOMEZ, EN COMPAÑIA DE SU SOBRINA MONSERRAT YASJANI CERVANTES GOMEZ, SALIERON DE SU DOMICILIO UBICADO EN LA COLONIA SAN MARTIN, PERTENECIENTE AL MUNICIPIO DE CINTALAPA, CHIAPAS; CON DIRECCION AL CENTRO, SIN RETORNAR A SU CASA. DESCONOCIENDO HASTA EL MOMENTO EL PARADERO DE AMBAS.

Registro: 5/0013/2022

Fiscalía Contra la Desaparición Forzada de Personas y la Cometida por Particulares

Si conoces, has visto o sabes algo de esta persona, llama o escríbenos

(961) 61 7 23 00
Extensión 17541

800 220 20 11
Alerta Amber Chiapas

961 655 03 24
WhatsApp

fibup@fge.chiapas.gob.mx
Vía internet

Emitida bajo consentimiento del Padre, Tutor o Familiar; con fines de Búsqueda, Localización y Plena Identificación