FISCALÍA GENERAL DEL ESTADO DE CHIAPAS

CERO IMPUNIDAD

¿Hasvistoa..?

ENECTAR TITO ESQUINCA PÉREZ

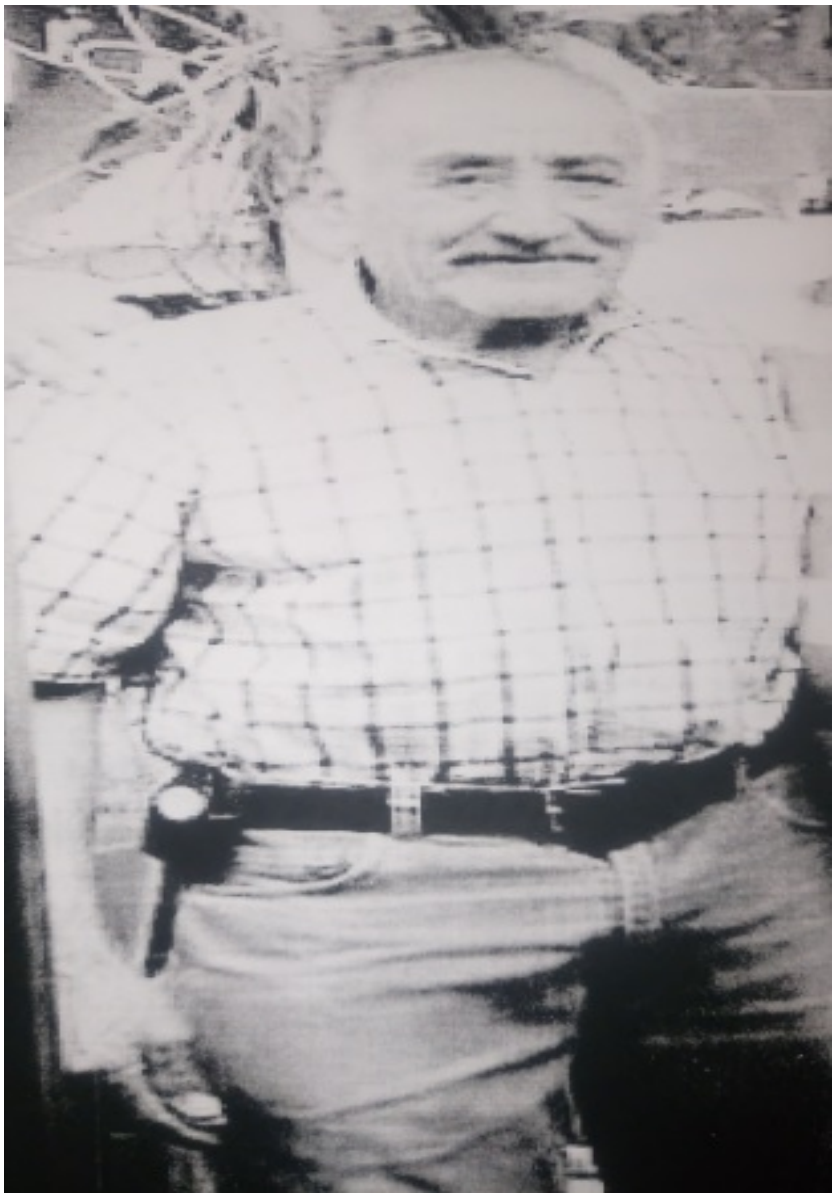

Fecha de desaparición: 28/04/2017

Sexo: HOMBRE

Edad Actual: 87 AÑOS

Originario de: TUXTLA GUTIÉRREZ, CHIAPAS

Media Filiación: TEZ MORENA CLARA, COMPLEXIÓN DELGADA, ESTATURA 1.81 MTS., PESO 70, CABELLO ENTRECANO, CORTO, OJOS PEQUEÑOS, CAFÉS CLAROS, BOCA MEDIANA, TAMAÑO DE NARIZ MEDIANA, TIPO DE NARIZ RECTA.

Señas Particulares: *PRESENTA DOS CICATRICES DE CIRUGÍA EN EL ESTOMAGO DE LADO IZQUIERDO DE FORMA LINEAL DE 15 CM., APROXIMADAMENTE Y DE LADO DERECHO UNA CICATRIZ DE 15 CENTÍMETROS APROXIMADAMENTE, CICATRIZ LINEAL EN LA MUÑECA DE LA MANO DERECHA.

Circunstancia: REFIERE LA DENUNCIANTE QUE CON FECHA 28 DE ABRIL DEL AÑO 2017, SU PADRE QUE RESPONDE AL NOMBRE DE ENECTAR TITO ESQUINCA PÉREZ, SALIÓ DE SU DOMICILIO UBICADO EN EL EN EL FRACCIONAMIENTO REAL DEL BOSQUE EN LA CIUDAD DE TUXTLA GUTIÉRREZ, CHIAPAS; SIN EMBARGO, NO REGRESO A SU CASA. DESCONOCIENDO HASTA EL MOMENTO SU PARADERO.

Registro: 111/2017

Fiscalía Contra la Desaparición Forzada de Personas y la Cometida por Particulares

Si conoces, has visto o sabes algo de esta persona, llama o escríbenos

(961) 61 7 23 00
Extensión 17541

800 220 20 11
Alerta Amber Chiapas

961 655 03 24
WhatsApp

fibup@fge.chiapas.gob.mx
Vía internet

Emitida bajo consentimiento del Padre, Tutor o Familiar; con fines de Búsqueda, Localización y Plena Identificación