Protocolo Alba

Cédula de Persona Desaparecida

BLENDYS YOLANY FERNANDEZ COREA

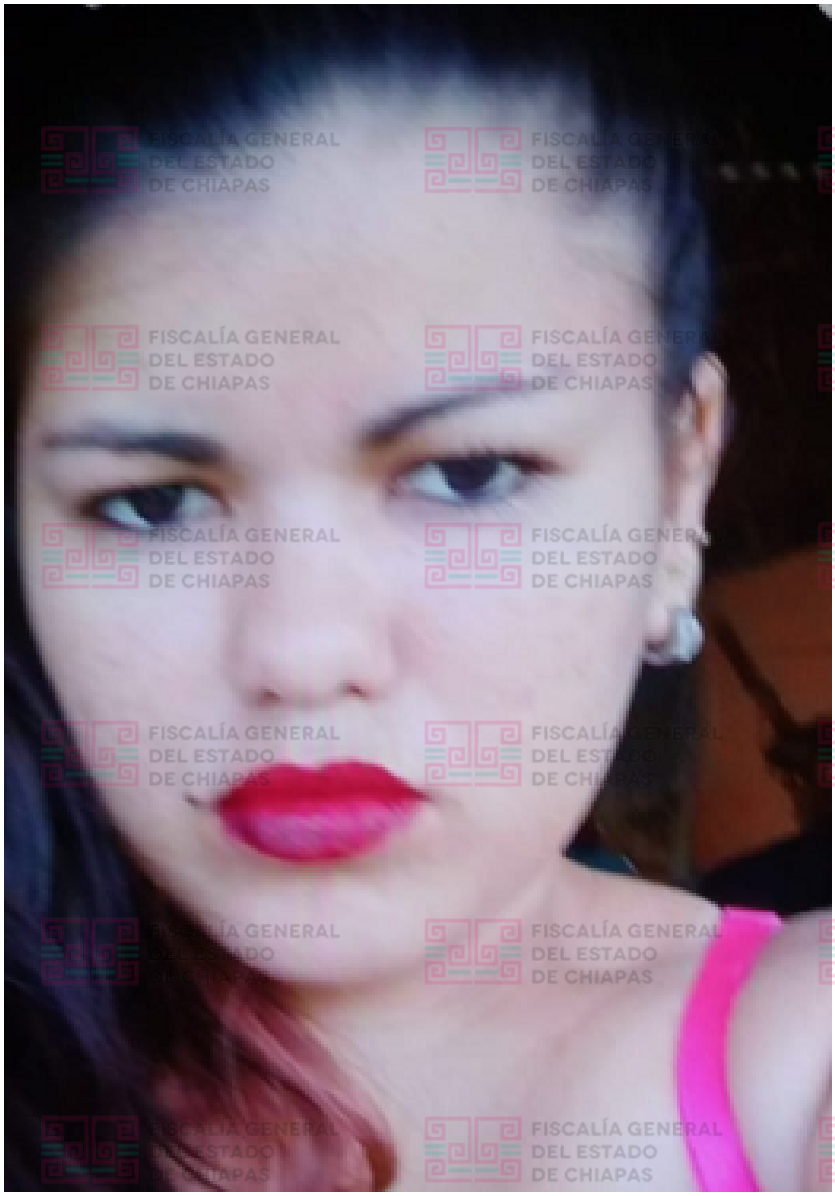

ALBA0066/2024

FECHA DE NACIMIENTO: 11 Feb 2000

EDAD: 24 años

FECHA DE LOS HECHOS: 19 Abr 2024

GÉNERO: Femenino

LUGAR DE LOS HECHOS: TAPACHULA, CHIAPAS

CABELLO: NEGRO

COLOR DE OJOS: NEGROS

ESTATURA: 1.53 mts.

PESO: 56.00 kgs.

SEÑAS PARTICULARES: CICATRICES EN EL BRAZO IZQUIERDO Y POR CESAREA EN FORMA HORIZONTAL, LUNAR DE COLOR NEGRO EN EL LADO DERECHO DEL LABIO, TRES PERFORACIONES EN CADA OREJA.

DESCRIPCIÓN DE LOS HECHOS: REFIERE EL DENUNCIANTE QUE EL DIA 19 DE ABRIL DE 2024, SIENDO APROXIMADAMENTE LAS 12:00 HORAS, FUE LA ULTIMA VEZ QUE VIERON A SU CONCUBINA DE NOMBRE BLENDYS YOLANY FERNANDEZ COREA, EN COMPAÑÍA DE SUS HIJOS DE NOMBRES CALEB ALEJANDRO Y JUDITH ITZAYANA DE APELLIDOS DE LA CRUZ FERNANDEZ, EN SU DOMICILIO UBICADO EN LA COLONIA SEMINARISTA, PERTENECIENTE AL MUNICIPIO DE TAPACHULA, CHIAPAS. DESCONOCIENDO HASTA EL MOMENTO SU PARADERO.

Emitida bajo consentimiento del Padre, Tutor o Familiar; con fines de Búsqueda, Localización y Plena Identificación.

LADA SIN COSTO

800 2 20 20 11

WHATSAPP

961 655 03 24

Emitida bajo consentimiento del Padre, Tutor o Familiar; con fines de Búsqueda, Localización y Plena Identificación.